

José López Portillo y Pacheco

Presidente de México

1976 - 1982

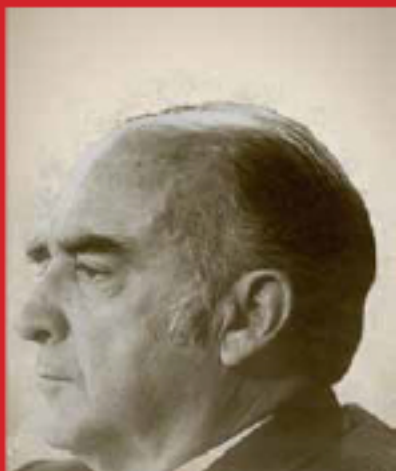

1920 - 2004

Nació en la Ciudad de México el 16 de junio de 1920. Presidente constitucional del 1 de diciembre de 1976 al 30 de noviembre de 1982. Murió en su ciudad natal el 17 de febrero de 2004. Obtuvo el título de licenciado de derecho en la Universidad Nacional Autónoma de México en 1946, donde fue catedrático desde el año siguiente hasta 1958. Con López Mateos fue asesor técnico de la Secretaría del Patrimonio Nacional y de las juntas federales de mejoras materiales. Con Gustavo Día Ordaz fue director jurídico de la Secretaría de la presidencia (1965-1968) y subsecretario de la misma (1968). Durante el mandato de Luis Echeverría ocupó la Subsecretaría del Patrimonio Nacional, la dirección de la Comisión Federal de Electricidad y, desde 1973, la Secretaría de Hacienda, desde donde saltó a la presidencia de la República. El descubrimiento de considerables reservas petroleras en el Golfo de México al principio de su mandato se presentó como una oportunidad real de garantizar el desarrollo y el crecimiento. Se iniciaron costosas obras públicas, aumentó el aparato burocrático y se recurrió al endeudamiento. Sin embargo, en 1982 los precios del crudo cayeron estrepitosamente arrastrando consigo la economía del país.